

PROGETTO

PIAZZA BENGASI E DINTORNI

IDEE E BISOGNI EMERSI DAI FOCUS GROUP 2025

10 novembre 2026

REGIONE PIEMONTE

PREVENZIONE PIEMONTE

A.S.L. TO5
Azienda Sanitaria Locale
di Carmagnola, Chieri, Moncalieri e Nichelino

CITTÀ DI MONCALIERI

UNIONE COMUNI
MONCALIERI TROFARELLO LA LOGGIA

moncalieri
per le persone

CONTESTO

UN PROGETTO DI RIGENERAZIONE URBANA E COMUNITARIA

Piazza Bengasi e Borgo San Pietro sono un'area di confine tra Torino e Moncalieri, a lungo segnata da degrado e insicurezza.
ASL TO5 e ASL Città di Torino, insieme ai due Comuni di Moncalieri e Torino e all'Unione dei Comuni di Moncalieri, Trofarello e La Loggia, hanno scelto di rispondere non con altro degrado, ma con una scommessa: costruire salute collettiva attraverso la coesione sociale, la cura degli spazi pubblici e la partecipazione deicittadini.

METODO
Health Equity Audit su base Urban Health

START

PROGETTO AVVIATO
prot. 55107 del 06/11/2023 - Deliberazione Giunta Comunale 360/2023

DURATA
3 Anni

PROGETTO PIAZZA BENGASI
E DINTORNI

CONTESTO







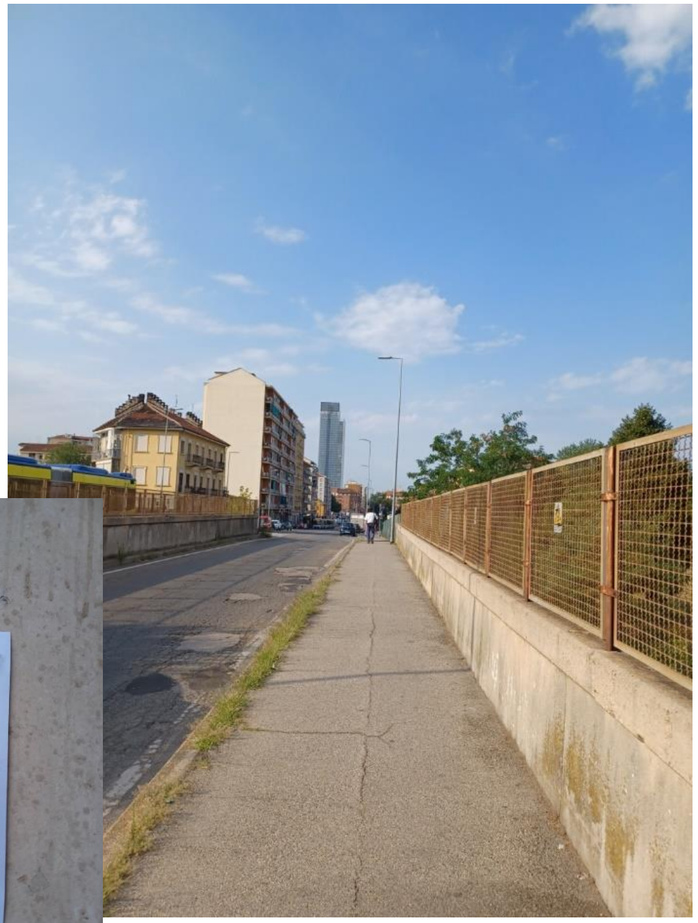

Moncalieri – via Sestriere/P.za Bengasi, agosto 2022

PROGETTO PIAZZA BENGASI
E DINTORNI

LA SCOMMESSA

Il nome **GECO** nasce da questa scommessa: **GE**ntilezza **CO**ntagiosa; l'idea che invertire il paradigma “il degrado richiama degrado” si possa fare un'impronta alla volta.





Collegno – Fermi, settembre 2022

PROGETTO PIAZZA BENGASI
E DINTORNI



Moncalieri – via Sestriere/P.za Bengasi, agosto 2022

CONTESTO

SALUTE A TORINO:
MORTALITÀ PER TUTTE LE CAUSE
UOMINI 0-99 ANNI. 2002-2011
RR BAYESIANI PER ZONA STATISTICA

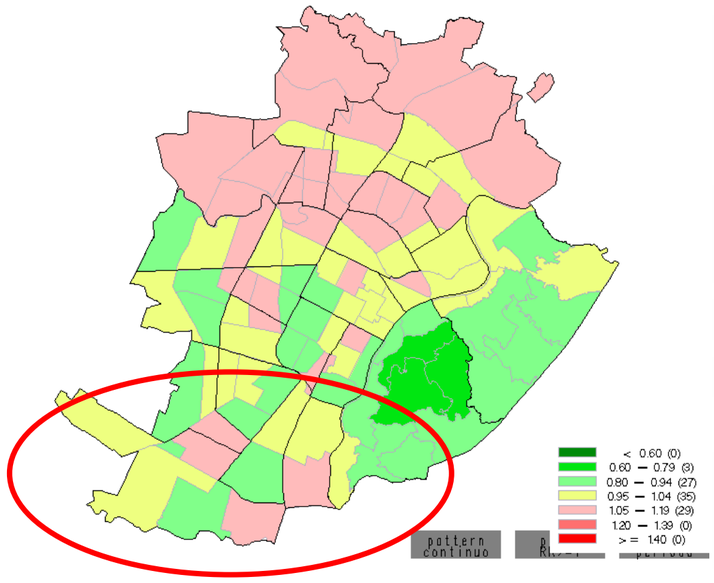

DEPRIVAZIONE SOCIOECONOMICA 2001

Indice di Deprivazione a Torino (2001) per zona statistica derivato da:
- % bassa istruzione standardizzata per età
- % disoccupati
- % lavoratori manuali
- % abitazione disagiata
- % sovraffollamento

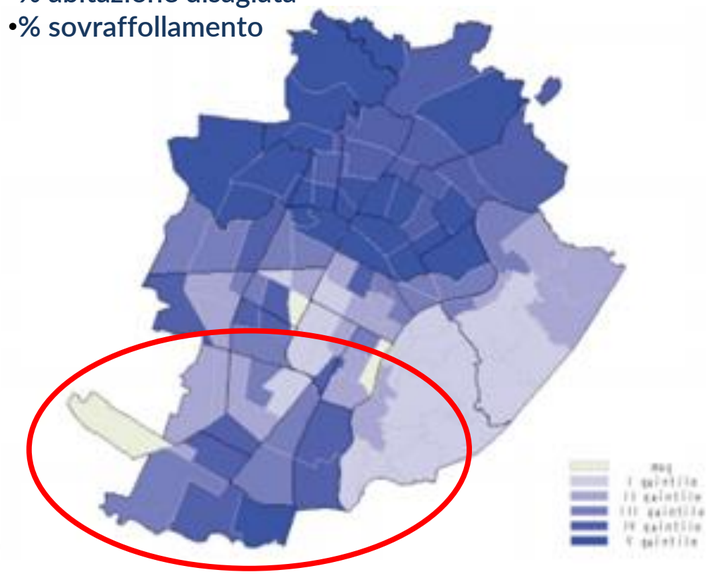



Costa G., Stroscia M., Zengarini N., Demaria M. 40 anni di salute a Torino. Spunti per leggere i bisogni e i risultati delle politiche. Inferenze, Milano, 2017. https://epiprev.it/pubblicazioni/40-anni-di-salute-a-torino u.a. 5/10/2022

PROGETTO PIAZZA BENGASI
E DINTORNI

CONTESTO

Indicatori di salute

- Tasso grezzo di **mortalità prematura** x 10.000: anni di vita persi entro i 75 anni nel periodo 2016-2018
- Tasso grezzo di **salute mentale prevenibile** x 10.000: ricoveri per cause di disturbo mentale con componenti prevenibili nel periodo 2017-2019
- Tasso grezzo di **Interruzioni volontarie di gravidanza** (IVG) x 10.000: ricoveri per IVG nelle donne nella fascia di età 14-49 anni nel periodo 2017-2019
- Tasso grezzo di **utenza Sert con dipendenze** da sostanze x 10.000: utenti dei Serd (Servizi per le dipendenze) con dipendenze da sostanze (Droghe, alcol, tabacco, gambling, altre sostanze e comportamenti) nel periodo 2018-2019
- Tasso grezzo di **traumi da incidenti x 10.000**: ricoveri per traumi secondo la selezione MAIS (Maximum Abbreviated Injury Scale) di ferito grave nel periodo 2017-2019

Indicatori di disagio sociale

- % Soggetti con **bassa istruzione**: fino alla licenza elementare nella fascia di età 15-60 anni
- % **Soggetti inattivi**: disoccupati, studenti, casalinghe, pensionati nella fascia di età 15-64 anni
- % **Neet**: Not engaged in employement, education and training= non occupati, non studenti, non percettori di reddito da pensione o da capitale nella fascia di età 15-30 anni
- % Soggetti in **affollamento abitativo:** si ha sovraffollamento se la dimensione dell'abitazione di residenza risulta inferiore a 30, 50, 65, 80, 110 e 125 metri quadrati nel caso in cui i componenti conviventi siano, rispettivamente, uno, due, tre, da quattro a sei, sette e otto e oltre
- % PFPM: Soggetti con cittadinanza di paesi a forte **pressione migratoria**

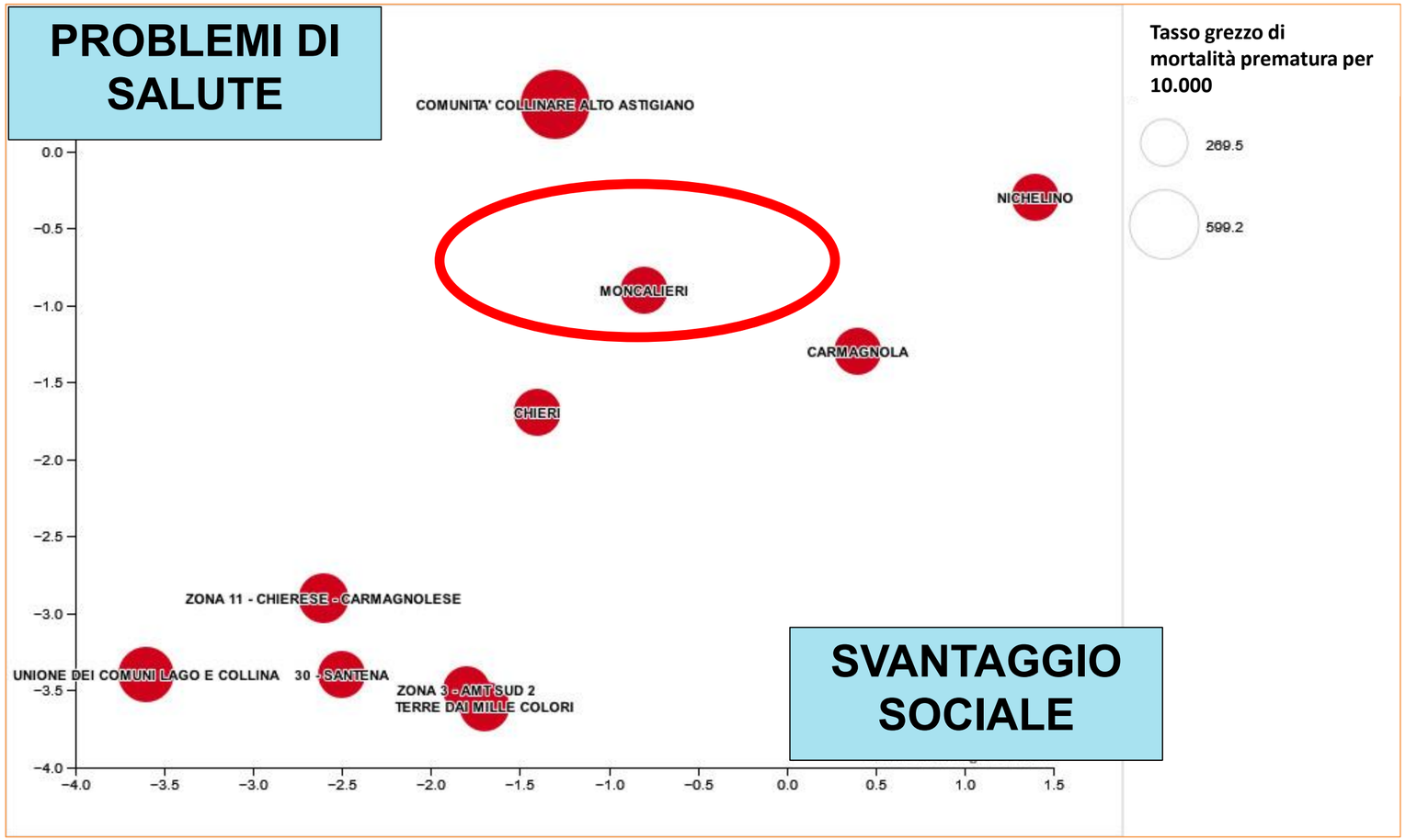

Elaborazione su dati ASL TO3, Servizio di Epidemiologia, Health Action Zones (HAZ).

https://app.rawgraphs.io/

PROGETTO PIAZZA BENGASI
E DINTORNI

IL MANDATO DEL PRP

La **riduzione delle** principali **disuguaglianze** sociali e geografiche **rappresenta** una **priorità trasversale a tutti gli obiettivi del Piano**, che richiede di avvalersi dei dati scientifici, dei metodi e degli strumenti disponibili e validati, per garantire l'equità nell'azione, in una prospettiva coerente con l'approccio di "Salute in tutte le politiche". **Lo svantaggio sociale rappresenta il principale singolo fattore di rischio per salute e qualità della vita**. Le persone, le famiglie, i gruppi sociali e i territori più poveri di risorse e capacità sono anche più esposti e più vulnerabili ai fattori di rischio che sono bersaglio del Piano e ai fattori di stress che minano la resilienza delle persone, soprattutto nelle finestre temporali cruciali per il loro sviluppo (es. infanzia e adolescenza).



Ministero della Salute. Piano Nazionale della Prevenzione 2020-2025

PROGETTO PIAZZA BENGASI E DINTORNI

IL METODO (HEA)

Il concetto di equità

PROGETTO PIAZZA BENGASI
E DINTORNI

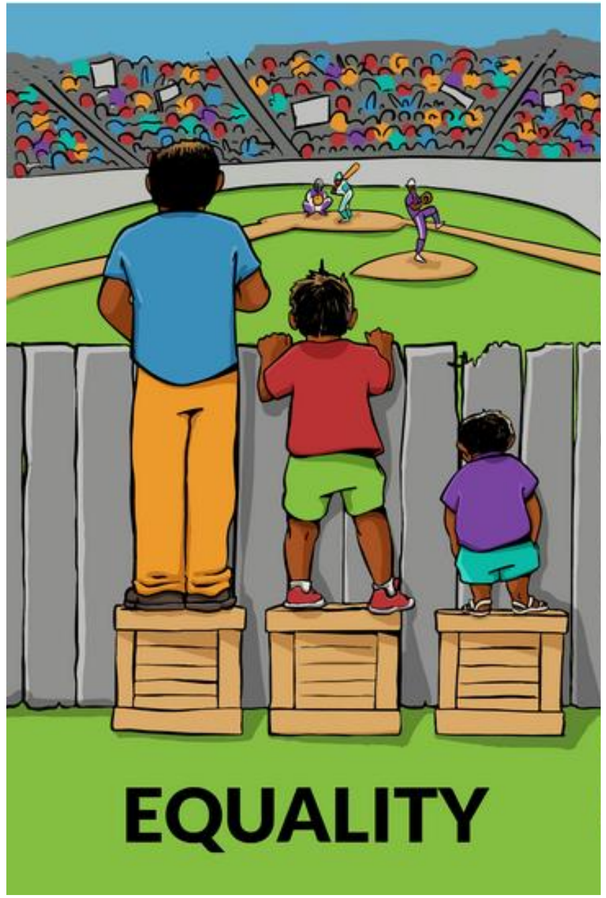

https://interactioninstitute.org/illustrating-equality-vs-equity/ u.a. 12/4/2024

IL METODO (HEA)

Il concetto di equità

PROGETTO PIAZZA BENGASI
E DINTORNI

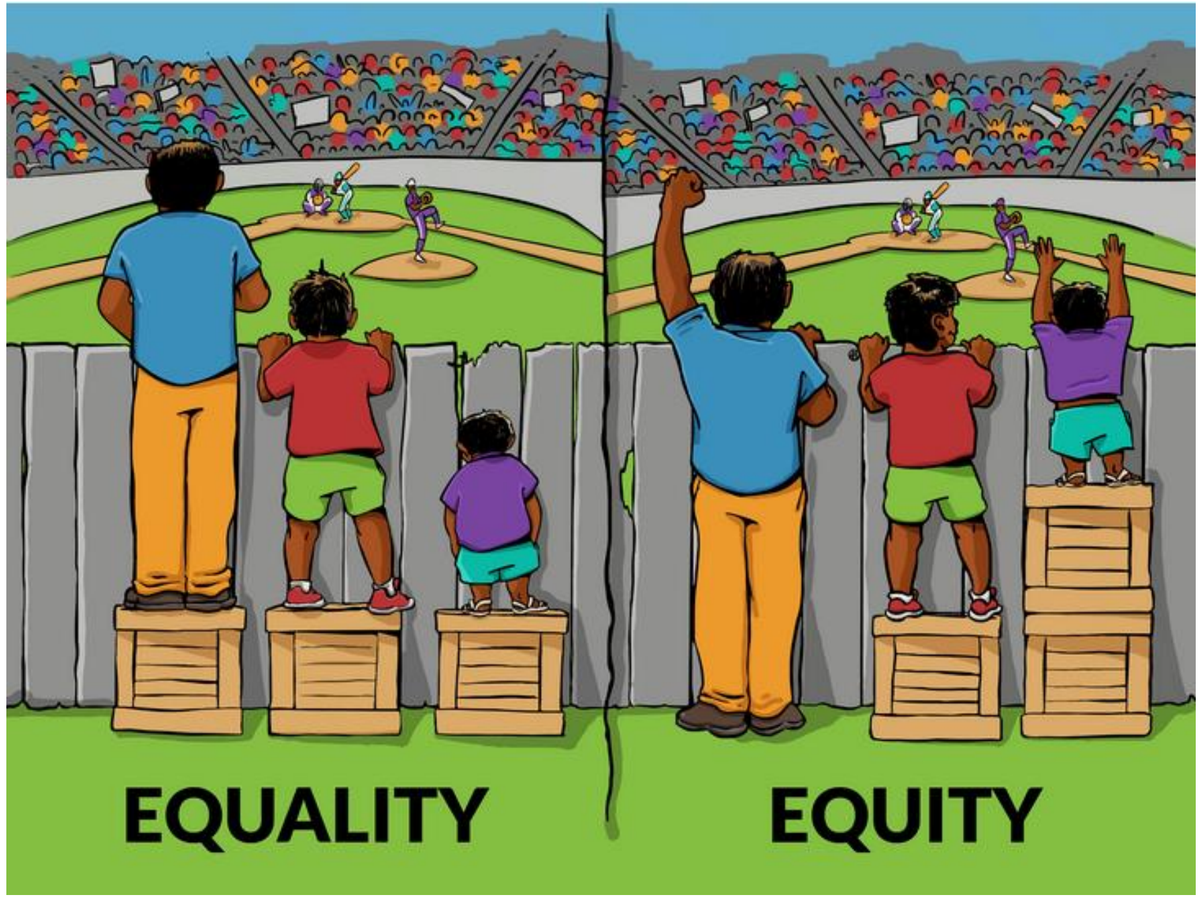

https://interactioninstitute.org/illustrating-equality-vs-equity/ u.a. 12/4/2024

IL METODO (HEA)

L'importanza dei contesti e dell'alleanza tra Sistema Sanitario e Servizi extra



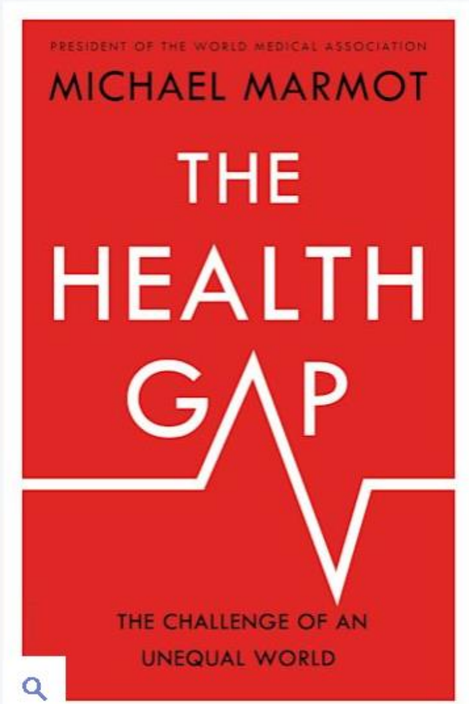

Making a difference in tough times. Coventry: a Marmot City. http://www.coventry.gov.uk/ 24 aprile 2017

IL METODO (HEA)

L'importanza dei contesti e dell'alleanza tra Sistema Sanitario e Servizi

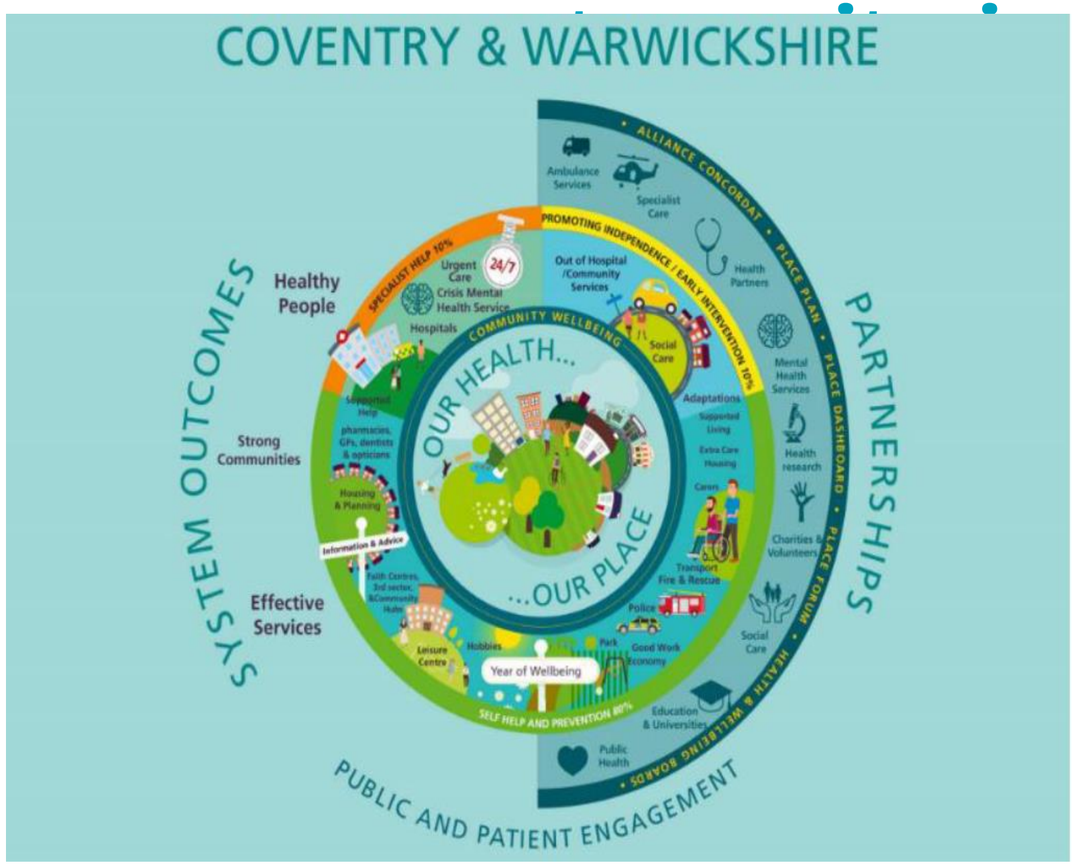

https://www.instituteofhealthequity.org/resources-reports/coventry-marmot-city-evaluation-2020 u.a. 12/4/2024

PROGETTO PIAZZA BENGASI
E DINTORNI

PROGETTO PIAZZA BENGASI E DINTORNI

L'Health Equity Audit Applicato all'Urban Health

IL METODO (HEA)

1. Individuare i **partner** e concordare le **priorità**

2. Costruire un **profilo di equità**

3. Identificare le **azioni di contrasto** e concordare con i partner gli **obiettivi da raggiungere**

4. **Sostenere il cambiamento**

5. Monitorare i **progressi e l'impatto** in relazione agli obiettivi

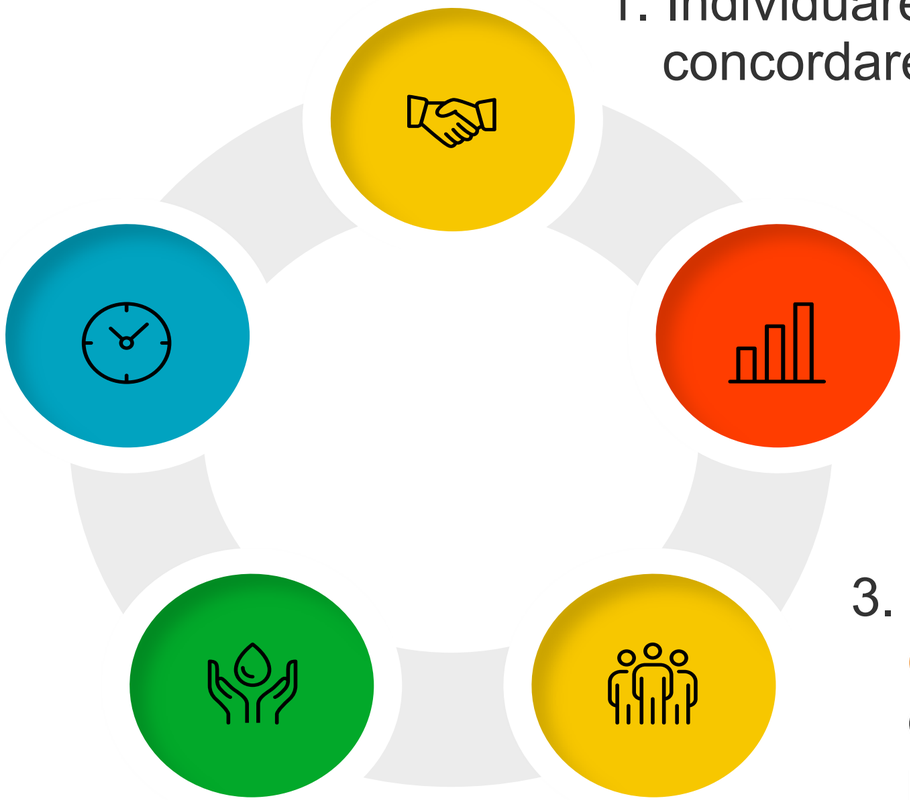

Hamer L, Jacobson B, Flowers J et al. Health Equity audit made simple. Working document. NHS HAD 2003

OBIETTIVI

OBIETTIVO GENERALE:

Coprogettare, insieme agli stakeholder locali, un **intervento di rigenerazione urbana** volto a promuovere la coesione e le **reti sociali**, la creazione di **aree verdi e camminabili** per **l'adozione di stili di vita attivi** appianando le **disuguaglianze** di salute esistenti.

COPROGETTAZIONE

RIDUZIONE DISUGUAGLIANZE DI SALUTE



RIGENERAZIONE URBANA

STILI DI VITA SALUTARI

PROGETTO PIAZZA BENGASI
E DINTORNI

OBIETTIVI

PROGETTO PIAZZA BENGASI
E DINTORNI

OBIETTIVO GENERALE:
Coprogettare, insieme agli stakeholder locali, un **intervento di rigenerazione urbana** volto a promuovere la coesione e le **reti sociali**, la creazione di **aree verdi e camminabili** per **l'adozione di stili di vita attivi** appianando le **disuguaglianze** di salute esistenti

OBIETTIVO SPECIFICO 1:
Coinvolgimento degli ***stakeholder*** locali per la somministrazione di uno strumento di valutazione quali-quantitativo (*place standard tool*) per la **misurazione dei bisogni locali e l'individuazione delle priorità.**

OBIETTIVO SPECIFICO 2:
Revisione e sintesi della letteratura sulle **buone pratiche** e gli interventi di riqualificazione e rigenerazione urbana potenzialmente capaci di rispondere ai bisogni individuati

OBIETTIVO SPECIFICO 3:
Coprogettazione (sanità-territorio) per la realizzazione di **interventi** sul contesto di Piazza Bengasi e dintorni in risposta a quanto emerso dall'analisi dei bisogni

OBIETTIVO SPECIFICO 4:
Misurazione di efficacia dell'impatto degli interventi

ASL TO5. Delibera del Direttore Generale n. 113 del 14/02/2023. Adozione del progetto interaziendale di collaborazione con l`ASL Città di Torino denominato: ``Piazza Bengasi e dintorni. Un progetto di rigenerazione urbana e comunitaria per la salute collettiva``.

OBIETTIVI

CRONOPROGRAMMA

PROGETTO PIAZZA BENGASI
E DINTORNI

CRONOGRAMMA

	Mese	1	2	3	4	5	6	7	8	9	10	11	12	13	14	15	16	17	18	19	20	21	22	23	24	25	26	27	28	29	30	31	32	33	34	35	36
Obiettivo specifico 1	Individuazione degli *stakeholder*																																				
	Presentazione del progetto agli *stakeholder*																																				
	Conduzione dei focus group con applicazione *place standard tool*																																				
	Presentazione dei risultati del/dei focus group e individuazione delle priorità *ex ante*																																				
Obiettivo specifico 2	Ricerca bibliografica e consultazione con esperti di *Urban Health* sui possibili interventi																																				
	Selezione e lettura del materiale																																				
	Sintesi delle evidenze																																				
	Confronto con gli *stakeholder*																																				
Obiettivo specifico 3	Coprogettazione PP1 (scuole)																																				
	Coprogettazione PP2 (comunità attive)																																				
	Coprogettazione PP4 (dipendenze)																																				
	Coprogettazione PP5 (sicurezza negli ambienti di vita)																																				
	Coprogettazione PP9 (ambiente, clima e salute)																																				
	Coprogettazione temi PL11 (primi 1000 giorni)																																				
	Coprogettazione PL12 (setting sanitario e cronicità)																																				
	Coprogettazione PL13 (alimenti e salute)																																				
Obiettivo specifico 4	Conduzione dei focus group con applicazione *place standard tool* per la valutazione *ex post*																																				

1° anno: individ. *Stakeholder* e *focus group*

2° anno: sintesi evidenze

3° anno: coprogettazione

misurazione

ASL TO5. Delibera del Direttore Generale n. 113 del 14/02/2023. Adozione del progetto interaziendale di collaborazione con l`ASL Città di Torino denominato: ``Piazza Bengasi e dintorni. Un progetto di rigenerazione urbana e comunitaria per la salute collettiva``.

AZIONI

IL PERCORSO 2022 - 2026

Gruppo di Lavoro interaziendale
ASL TO5-ASL CdT

2022

2023

Contatti
ammin.
comunali

Delibera ASL TO5
approvazione
Progetto
Del. n. 113

14/2/2023

22/11/2023

Delibera
ASL TO5
Avvio Progetto
Recepimento Accordo di Programma con Comune e Unione Comuni
Del. N. 832

Presentazione pubblica
agli *stakeholder*

13/5/2024

Mar –Apr 2025

Realizzazione focus group
e strategia di comunicazione

Analisi qualitativa e quantitativa
di quanto emerso dai *focus group*

2025

2026

Revisione di letteratura
su interventi efficaci per avvio coprogettazione

TO BE CONTINUED.....

PROGETTO PIAZZA BENGASI
E DINTORNI

AZIONI

TRASVERSALITÀ NEL PIANO DI PREVENZIONE

Intanto sono state avviate azioni sul territorio e collaborazioni nell'ambito dei programmi coinvolti



Programma	Denominazione
PP1	Scuole che Promuovono salute
PP2	Comunità attive
PP4	Dipendenze
PP5	Sicurezza negli ambienti di vita
PP9	Ambiente, Clima e Salute
PL11	Primi 1000 giorni
PL12	Setting sanitario: la promozione della salute nella cronicità
PL13	Alimenti e salute
PL15	Screening oncologici

PROGETTO PIAZZA BENGASI E DINTORNI

www.pexels.com. Diva Plavalaguna

AZIONI

I FOCUS GROUP (WORLD CAFÉ)

Totale 131 persone raggiunte



Giovani Energie
24/03/2025
43 persone



Oltre ogni limite
7/04/2025
39 persone



Città possibili
10/03/2025
49 persone

www.pexels.com.

PROGETTO PIAZZA BENGASI E DINTORNI

AZIONI

I FOCUS GROUP (WORLD CAFÉ)
PLACE STANDARD TOOL

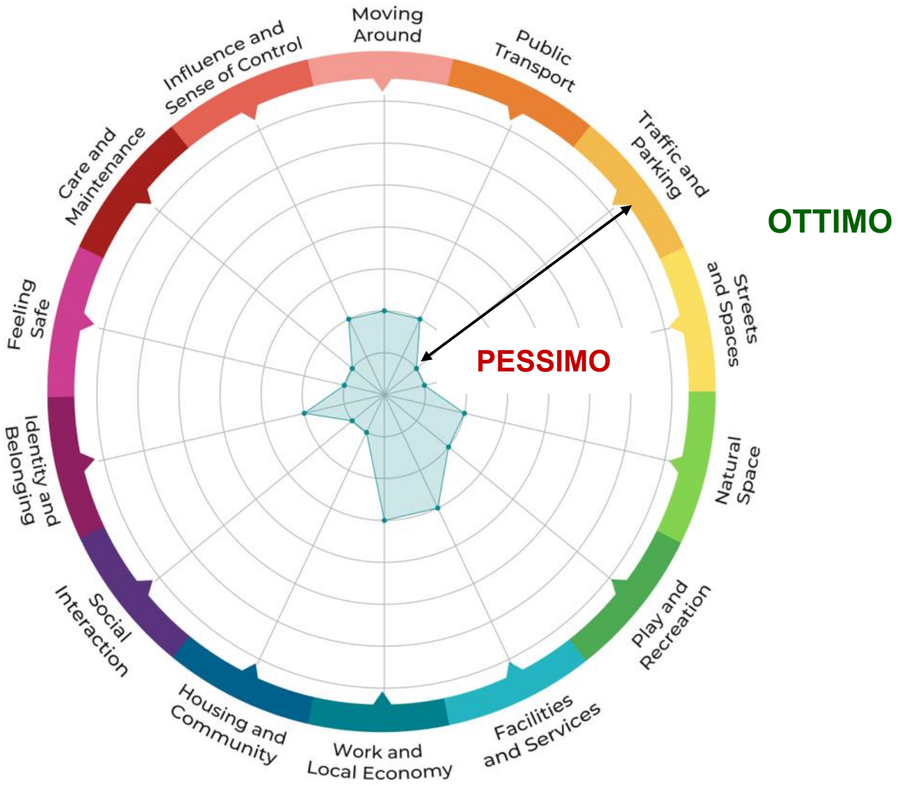

	PESSIMO 1	2	3	4	5	6	7 OTTIMO
Camminabilità	←						→
Trasporto pubblico							
Traffico e parcheggio							
Strade, edifici e spazi pubblici							
Spazi naturali							
Aree gioco e attività ricreative							
Strutture e servizi							
Lavoro e economia locale							
Abitazioni e comunità							
Contatti sociali							
Identità e appartenenza							
Sicurezza							
Cura e manutenzione							
Influenza e senso di controllo							

https://www.placestandard.scot/ u.a. 10/10/2023

PROGETTO PIAZZA BENGASI
E DINTORNI

AZIONI

I FOCUS GROUP (WORLD CAFÉ)





Moncalieri – World Café marzo-Aprile 2025

PROGETTO PIAZZA BENGASI
E DINTORNI

AZIONI

I FOCUS GROUP (WORLD CAFÉ)

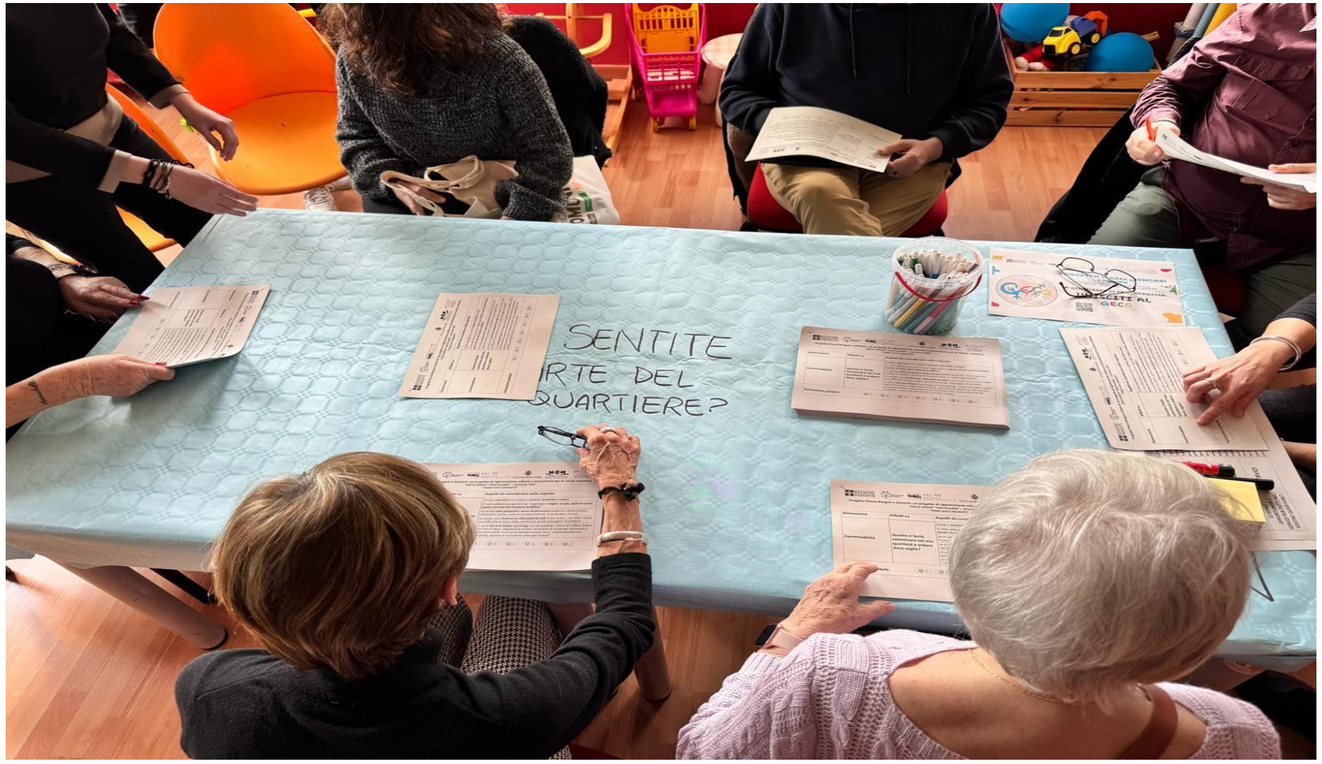

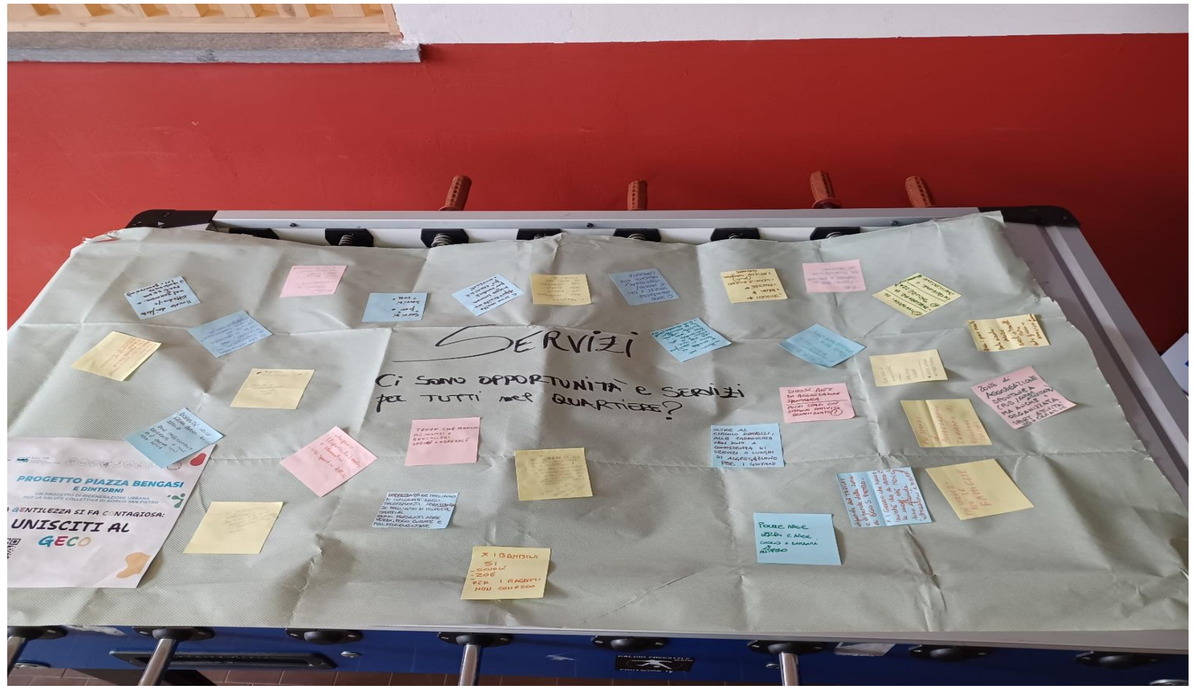

Moncalieri – World Café marzo-Aprile 2025

PROGETTO PIAZZA BENGASI
E DINTORNI

AZIONI

I FOCUS GROUP (WORLD CAFÉ)





Moncalieri – World Café marzo-Aprile 2025

PROGETTO PIAZZA BENGASI
E DINTORNI

RISULTATI

ESITI FOCUS GROUP – ANALISI QUANTITATIVA

Dataset: Moncalieri – 80 risposte

Incontri: tutti

Generi: entrambi

Dimensione	punti
Sicurezza	**2.8**
Traffico e parcheggio	**2.9**
Cura e manutenzione	**2.9**
Camminabilità	**3.0**
Strade, edifici e spazi pubblici	3.2
Spazi naturali	3.2
Lavoro e economia locale	3.2
Aree gioco e attività ricreative	3.4
Abitazioni e comunità	3.4
Identità e appartenenza	3.4
Influenza e senso di controllo	3.4
Trasporto pubblico	3.6
Interazioni sociali	3.6
Strutture e servizi	3.9

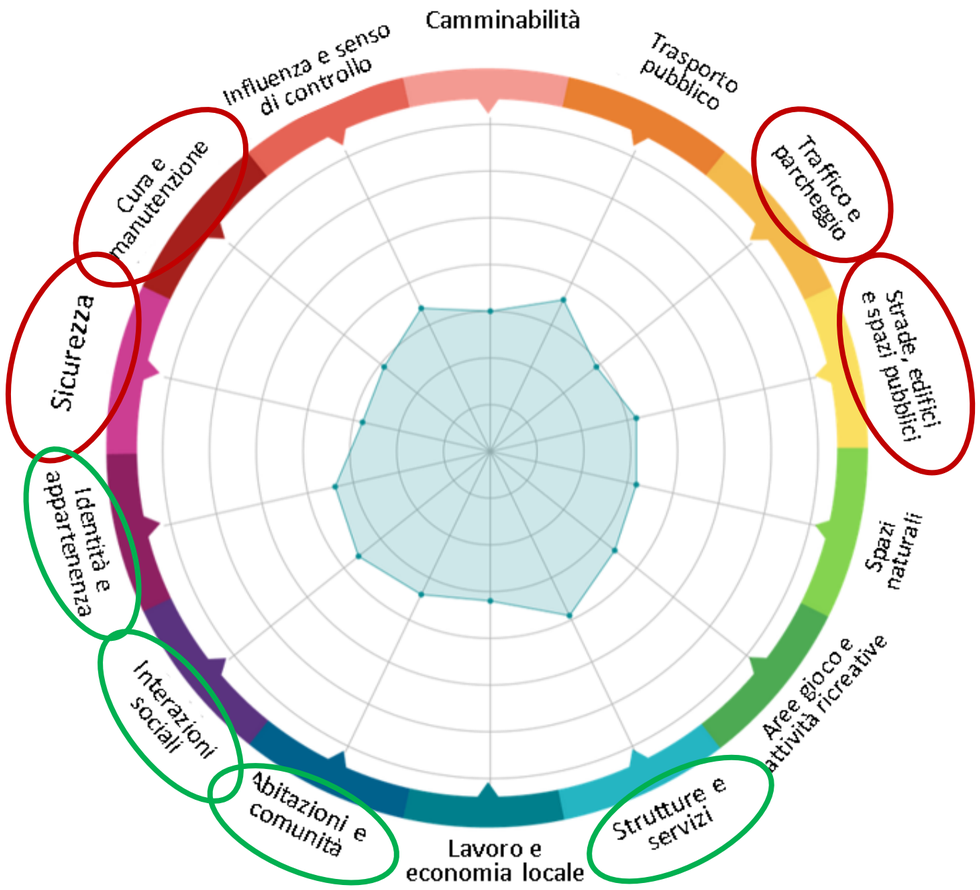



Piazza Bengasi e dintorni. Un progetto di rigenerazione urbana e comunitaria per la salute collettiva

Morena Stroscia[1], Margherita Gulino[1], Carmela Di Mari[2], Alex Fersini[3], Manlisa Perna[3], Renato Bellini[4], Alessia Merlo[5], Paola Gallini[6], Giulia Natta[3], Rosetta Borghese[4], Armando Savatteri[3], Vittoria Grammatico[7], Fabiana Brega[8], Giusy Famiglietti[9], Rossella Cristaudo[9]

1) ASL TO5 - Dipartimento di Prevenzione, S.C. Igiene e Sanità Pubblica – S.S. Igiene dell'Abitato, Moncalieri
2) ASL TO5 - Dipartimento di Prevenzione, S.C. Igiene degli Alimenti e della Nutrizione, Chieri
3) ASL TO5 - Dipartimento di Prevenzione, Chieri
4) ASL TO5 - Dipartimento di Salute Mentale e delle Dipendenze – S.C. Servizio Dipendenze (Ser.D.), Chieri
5) ASL TO5 - Dipartimento Materno-Infantile - S.C. Pediatria Carmagnola – Moncalieri e Neonatologia aziendale, Moncalieri
6) ASL TO5 - Dipartimento di Prevenzione - S.C. Distretto di Nichelino, Moncalieri
7) ASL TO5 - Dipartimento di Prevenzione - S.S.V.D., Unità di Valutazione e Organizzazione Screening (U.V.O.S.), Carignano
8) Moncalieri per le Persone - Cooperativa Educazione Progetto, Moncalieri
9) ASL Città di Torino - Dipartimento di Prevenzione, S.C. Promozione Interna, Prevenzione e Promozione della Salute, Torino

INTRODUZIONE

L'area sud di Torino intorno a Piazza Bengasi, al confine con Moncalieri, è un territorio particolarmente problematico per gli aspetti di sicurezza sociale, degrado urbano e disuguaglianze salute, soprattutto a seguito della cantierizzazione della piazza per la costruzione del capolinea della metropolitana. Si è creato un "non luogo" degradato e conflittuale in cui è più difficile far emergere i bisogni di salute e creare contesti facilitanti l'adozione di stili di vita salutari.

MATERIALI E METODI

I Dipartimenti di Prevenzione delle due ASL competenti e confinanti, Città di Torino e TO5, hanno creato un gruppo di lavoro multidisciplinare, trasversale a diversi Servizi delle rispettive Aziende, che coinvolge più della metà dei Programmi del Piano Locale della Prevenzione (9 su 16) per avviare una progettazione intersettoriale con le rispettive Amministrazioni Comunali e i Consorzi Socio Assistenziali.

Il progetto prevede la coprogettazione, con gli *stakeholder* locali, di interventi di promozione della salute e rigenerazione urbana, comprensivi dell'attivazione di reti comunitarie nell'arco di tre anni.

L'analisi dei bisogni è stata effettuata mediante *focus group* che hanno utilizzato anche il *Place Standard Tool (PST)*, strumento che esplora le dimensioni di contesto elencate nei risultati esposti di seguito.

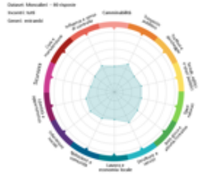

Dimensione	punti
Sicurezza	2.8
Traffico e parcheggio	2.9
Cura e manutenzione	2.9
Camminabilità	3.0
Strade, edifici e spazi pubblici	3.2
Spazi naturali	3.2
Lavoro e economia locale	3.2
Aree gioco e attività ricreative	3.4
Abitazioni e comunità	3.4
Identità e appartenenza	3.4
Influenza e senso di controllo	3.4
Trasporto pubblico	3.6
Interazioni sociali	3.6
Strutture e servizi	3.9



https://www.ashos.eu/node/1272

RISULTATI

Sono stati condotti incontri con la cittadinanza e altri *stakeholder* del territorio per individuare gli ambiti su cui risulta prioritario indirizzare gli interventi di rigenerazione urbana in questo specifico contesto, a partire dall'analisi delle dimensioni che compongono il PST raggruppate in tre aree (Vivi e Muoviti, Socialità e Relazioni, Servizi). Emerge la vivacità di una comunità che tuttavia esprime il bisogno di un maggior confronto tra cittadini, generazioni e associazioni, auspicabilmente guidato e coordinato dalle Istituzioni e dalla loro capacità di lavorare in rete per attuare interventi condivisi.

CONCLUSIONI

I Dipartimenti di Prevenzione, attraverso il mandato espresso dai quattro pilastri del Piano Nazionale della Prevenzione (Comunicazione, Formazione, Intersettorialità, Equità) possono essere il motore di interventi strutturati di rigenerazione urbana capaci di costruire, insieme ai cittadini e alle amministrazioni locali, contesti favorevoli alla promozione della salute.

Stroscia M.*, Gulino M., Di Mari M., Fersini A., Perna M., Bellini R., Merlo A., Gallini P., Natta G., Borghese R., Savatteri A., Grammatico V., Brega F., Famiglietti G., Cristaudo R. *Piazza Bengasi e dintorni. Un progetto di rigenerazione urbana e comunitaria per la salute collettiva.* 58° Congresso Nazionale SITI – Società Italiana di Igiene, Bologna, 22-25 Ottobre 2025

RISULTATI

ESITI FOCUS GROUP – ANALISI QUANTITATIVA

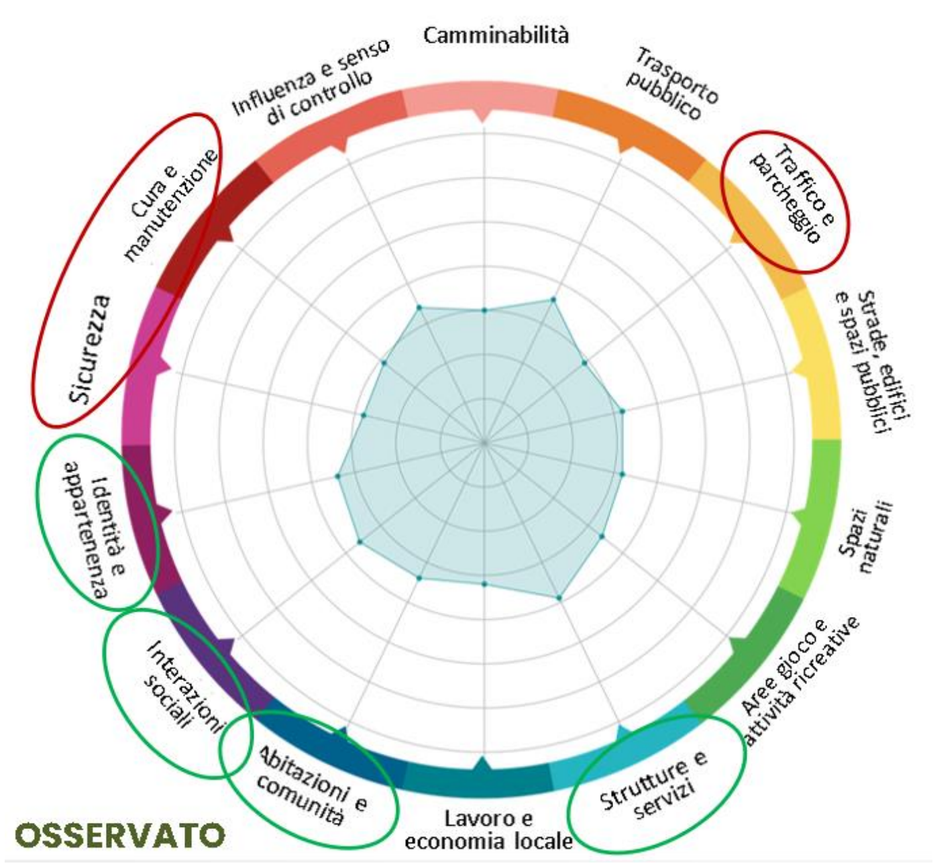

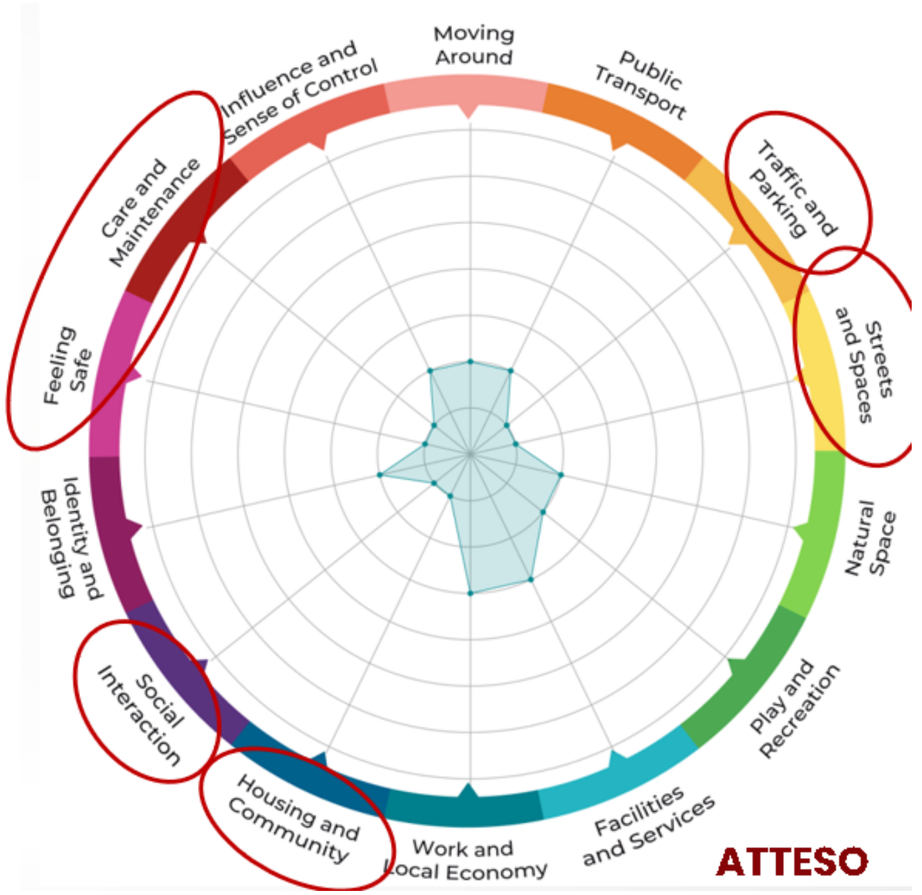

Moncalieri – World Café marzo-Aprile 2025

PROGETTO PIAZZA BENGASI E DINTORNI

RISULTATI

ESITI FOCUS GROUP - QUALITATIVA

PROGETTO PIAZZA BENGASI
E DINTORNI

Dovremmo recuperare fiducia negli altri

La macchina non è libertà

«HUB DI COMUNITÀ»

Ci sono tante opportunità, ma servirebbe una «regia»

«adotta una via» per prendersi cura, insieme, del territorio

3 ANNI DI IMPRONTE
COSA È STATO FATTO

BILANCIO 2023-2026

PERSONE RAGGIUNTE (MONCALIERI)

3769

Bambini, ragazzi, famiglie e adulti, Enti del Terzo Settore, Enti di Culto etc. coinvolti nelle iniziative di prevenzione e promozione della salute realizzate sul territorio di Moncalieri.

Il dato è calcolato sulle iniziative con partecipazione rilevata: la portata reale è verosimilmente superiore.

27

INTERVENTI REALIZZATI

- Borgo San Pietro
- Borgata Santa Maria
- Vallere
- Audiodrome

9

PROGRAMMI PLP COIVOLTI

DIPARTIMENTO PREVENZIONE

PP1 PP2 PP4 PP5 PP9 PL11 PL12 PL13 PL15 PL16

14

PLESSI SCOLASTICI

- IC Santa Maria
- IC Borgo San Pietro
- ICS Nasi
- IT IS Pininfarina
- IIS Majorana
- Strada
- Barruero
- Maria Clotilde
- Montessori
- Gabelli
- Colibrì
- Girotondo
- Peter Pan
- Pirandello
- Ente Immaginazione Lavoro

+ 10

ALLEATI STAKEHOLDER

- DRAVELLI
- UISP
- FRASSATI
- AUSER
- VOL.TO
- COVAO
- CITTADINANZA ATTIVA
- FRASSATI
- LEGAMBIENTE
- EDUCAZIONE PROGETTO
- ...

PROGETTO PIAZZA BENGASI E DINTORNI

RISULTATI

PROGETTI DI PROMOZIONE DELLA SALUTE ATTIVATI DALL'ASL TO5 SU BORGO SAN PIETRO

11
LUOGHI DIVERTIMENTO
Limitazione del danno da dipendenze

18
SCUOLE
Progetti catalogo

7
ALIMENTAZIONE
Interventi di educazione alimentare

5
ATTIVITÀ FISICA
Eventi e gruppi di cammino

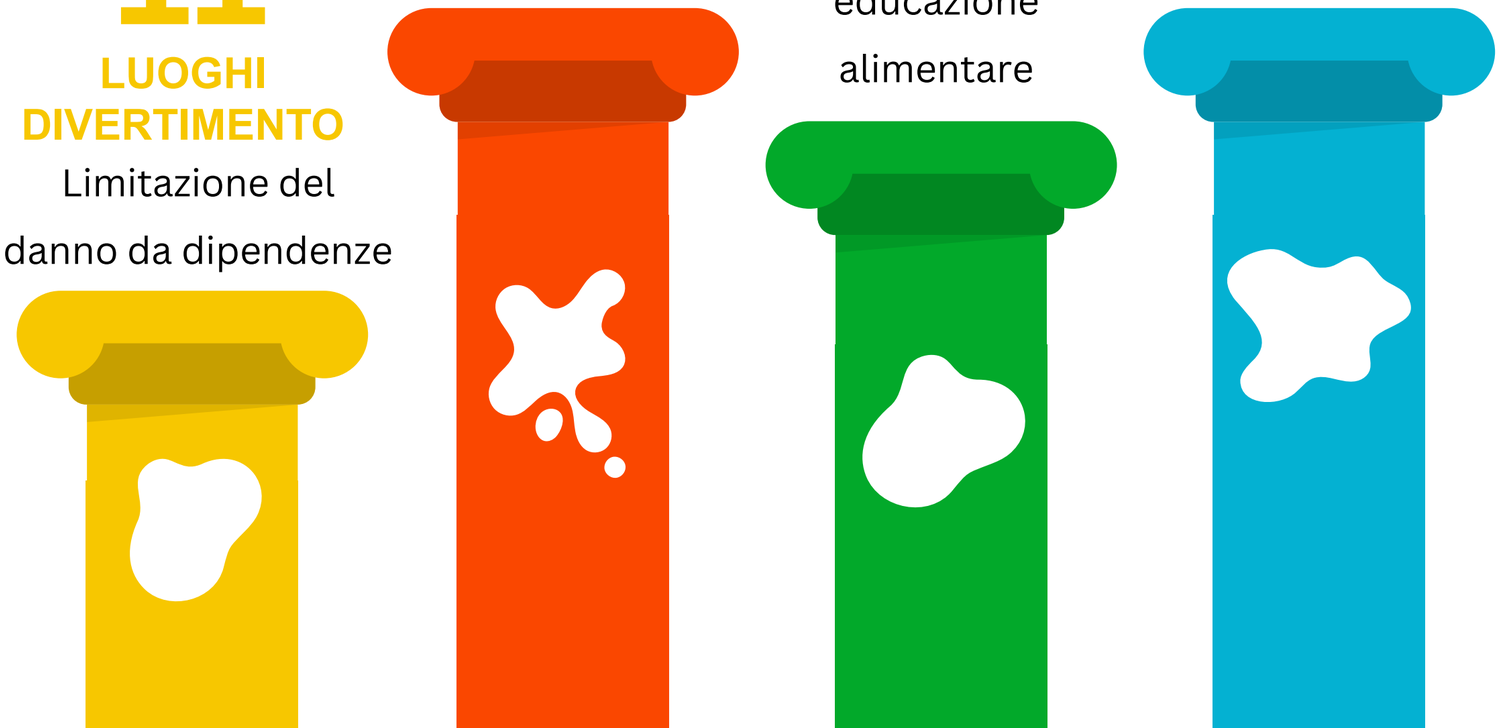

Più di 3.769 persone raggiunte

PROGETTO PIAZZA BENGASI
E DINTORNI

RISULTATI

ALCUNI ESEMPI

PROGETTO PIAZZA BENGASI E DINTORNI

Alimentazione

- La prima colazione che bella invenzione

IC MONCALIERI BORGO SAN PIETRO - PLESSO POLO
IC MONCALIERI BORGO SAN PIETRO - PLESSO S.PIETRO GABELLI
I C MONCALIERI SANTA MARIA - PLESSO STRADA
I C MONCALIERI SANTA MARIA - PLESSO BARRUERO

Attività fisica

- Muovinsieme. Un miglio al giorno intorno alla scuola

IC MONCALIERI BORGO SAN PIETRO - PLESSO "GIROTONDO"
IC MONCALIERI BORGO SAN PIETRO - PLESSO "COLIBRI'"
IC MONCALIERI BORGO SAN PIETRO - PLESSO "PETER PAN"
IC MONCALIERI BORGO SAN PIETRO - PLESSO S.PIETRO MONTESSORI
IC MONCALIERI BORGO SAN PIETRO - PLESSO "PIRANDELLO"
IC MONCALIERI S MARIA - PLESSO S.MARIA CLOTILDE

Consumi e comportamenti a rischio

ITIS. GB PININFARINA
IIS E.MAJORANA
Ente" Immginazione e Lavoro"
Istituto Comprensivo Statale "Nasi" di Moncalieri

- Alcol tra divertimento e rischio
- Peer education dipendenze

Incidenti

- Affy fiutapericolo

IC MONCALIERI BORGO SAN PIETRO - PLESSO "PETER PAN"

Life Skills

LIFE SKILLS IN GREEN / CRESCERE CON LA NATURA
IC MONCALIERI BORGO SAN PIETRO - PLESSO "GIROTONDO"
IC MONCALIERI BORGO SAN PIETRO - PLESSO "COLIBRI'"
IC MONCALIERI BORGO SAN PIETRO - PLESSO "PETER PAN"
IC MONCALIERI BORGO SAN PIETRO - PLESSO S.PIETRO MONTESSORI

RISULTATI

ALCUNI ESEMPI

PROGETTO PIAZZA BENGASI
E DINTORNI





LIFE SKILLS IN GREEN / CRESCERE CON LA NATURA
IC MONCALIERI BORGO SAN PIETRO - PLESSO "GIROTONDO"
IC MONCALIERI BORGO SAN PIETRO - PLESSO "COLIBRI'"
IC MONCALIERI BORGO SAN PIETRO - PLESSO "PETER PAN"
IC MONCALIERI BORGO SAN PIETRO - PLESSO S.PIETRO MONTESSORI

RISULTATI





ALCUNI ESEMPI





RISULTATI

CAMMINATE “BEN-ESSERE” IN COMPAGNIA



Le volontarie e i volontari del Patto Civico
“Vivere bene a Borgo San Pietro” invitano tutte le persone che desiderano fare una passeggiata in compagnia a unirsi a noi.

CI TROVIAMO IL MARTEDÌ POMERIGGIO
2 E 9 DICEMBRE 2025
13, 20 E 27 GENNAIO 2026
ALLE ORE 14:00
A CASA DRAVELLI (Via Praciosa 11, Moncalieri)

Vi aspettiamo numerosi! Camminare e stare in compagnia fa bene alla salute e all’umore, a qualsiasi età e con qualsiasi preparazione fisica.

Si raccomandano abbigliamento e scarpe comode.

INFO: pattocivico.borgosanpietro@gmail.com - Cellulare/WhatsApp 339 6292 195 / 338 8292 651

Città di Moncalieri · casadravelli · scuola di quartiere borgo san pietro · buon abitare · Legambiente Moncalieri · arci Torino

Con il patrocinio:

Regione Piemonte · Prevenzione Piemonte · Quecca · A.S.L. TO5 · ASL

Si ringrazia per la collaborazione:

Parrocchia e Oratorio Nostra Signora delle Vittorie · Moncalieri per le persone · il Mercoledì · Moncalieri Oggi

ALCUNI ESEMPI



RISULTATI

ALCUNI ESEMPI

PROGETTO PIAZZA BENGASI
E DINTORNI









11 interventi di limitazione del danno da dipendenze

RISULTATI

Placemaking – urbanismo tattico



Croazia



Milano

REVISIONE LETTERATURA: COSA FUNZIONA - VIVI E MUOVITI



S. Francisco



PROGETTO PIAZZA BENGASI E DINTORNI

https://www.placemakingx.org/
https://www.innovationquarter.com/articles/five-inspiring-placemaking-projects/
Elena Granata. La città è di tutti. Ciò che ha valore non ha prezzo. Einaudi. 2026
Valeria Lorenzelli. Placemaking. Creare Luoghi vivi, amati, attraenti. Il Sole 24h, 2024.
SOS4LIFE - Save Our Soil for Life. (2020). Linee guida per un sistema di compensazione del consumo di suolo (desealing e scambio crediti di superficie) e misure per promuovere gli interventi di rigenerazione urbana. https://www.sos4life.it/

RISULTATI

REVISIONE LETTERATURA: COSA FUNZIONA – SOCIALITÀ E RELAZIONI

Hub di comunità





Cascina Roccafranca - Torino

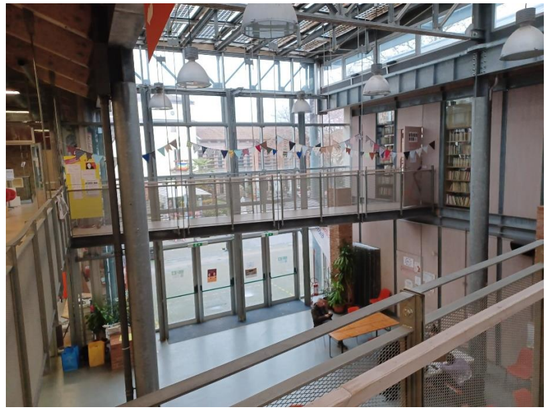

Cucine didattiche



PROGETTO PIAZZA BENGASI E DINTORNI

https://www.retecasedelquartiere.org/
https://www.ausl.bologna.it/servt/dipt/dsp/uo/ian/progetti/laboratori-di-cucina-didattica-e-culinary-medicine-a

RISULTATI

REVISIONE LETTERATURA: COSA FUNZIONA – SERVIZI

Case di comunità – presidi territoriali



Napoli

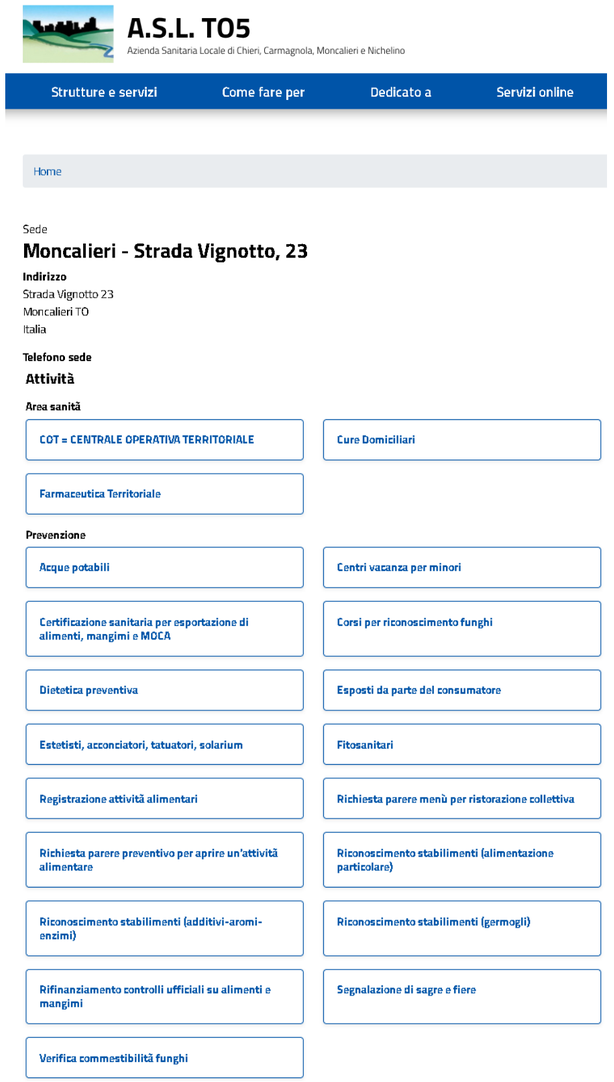

A.S.L. TO5

Azienda Sanitaria Locale di Chieri, Carmagnola, Moncalieri e Nichelino

Strutture e servizi | Come fare per | Dedicato a | Servizi online

Home

Sede

Moncalieri - Strada Vignotto, 23

Indirizzo

Strada Vignotto 23
Moncalieri TO
Italia

Telefono sede

Attività

Area sanità

- COT = CENTRALE OPERATIVA TERRITORIALE
- Cure Domiciliari
- Farmaceutica Territoriale

Prevenzione

- Acque potabili
- Centri vacanza per minori
- Certificazione sanitaria per esportazione di alimenti, mangimi e MOCA
- Corsi per riconoscimento funghi
- Dietetica preventiva
- Esposti da parte del consumatore
- Estetisti, acconciatori, tatuatori, solarium
- Fitosanitari
- Registrazione attività alimentari
- Richiesta parere menù per ristorazione collettiva
- Richiesta parere preventivo per aprire un'attività alimentare
- Riconoscimento stabilimenti (alimentazione particolare)
- Riconoscimento stabilimenti (additivi-aromi-enzimi)
- Riconoscimento stabilimenti (germogli)
- Rifinanziamento controlli ufficiali su alimenti e mangimi
- Segnalazione di sagre e fiere
- Verifica commestibilità funghi

PROGETTO PIAZZA BENGASI E DINTORNI

punto SONIKA

Strada Vignotto 23
B.go S. Pietro
10024, Moncalieri

https://www.comune.napoli.it/articolo_tematico/giovani-e-lavoro/centri-giovanili/centro-giovanile-polifunzionale-casa-della-socialita/

UNA RETE,
NON UN SOLO ENTE

ALLEATI SUL TERRITORIO



CITTÀ DI MONCALIERI

moncalieri per le persone

UNIONE COMUNI MONCALIERI TROFARELLO LA LOGGIA

CITTA' DI TORINO

EDUPRO EDUCAZIONE PROGETTO

ASL CITTÀ DI TORINO

UISP sportpertutti Comitato di Torino

A.S.L. TO5
Azienda Sanitaria Locale di Carmagnola, Chieri, Moncalieri e Nichelino

PROGETTO PIAZZA BENGASI E DINTORNI

FondazioneDravelli casa delle culture e delle associazioni

PROSSIME TAPPE

1. Prosecuzione della coprogettazione

2. Misurazione di impatto

PROGETTO PIAZZA BENGASI
E DINTORNI

Grazie per l’attenzione

PROGETTO PIAZZA BENGASI
E DINTORNI